



Rotary

第2730地区

宮崎中央ロータリークラブ

ROTARY CLUB of MIYAZAKI-CHUO



# 週報

今月のテーマ 職業奉仕月間

第1417回例会

2016年1月28日 Vol.30/No.28

## ■本日の例会

第1418回 平成28年2月4日(木)

- 会長・幹事・各委員会報告
- 入会式…竹内幹也 新会員
- 30周年記念事業について…平沼正二 実行委員長
- イニシエーションスピーチ…小川正宏 新会員
- 誕生&結婚お祝い報告

## ■前回の例会

第1417回 平成28年1月28日(木)

- 会長・幹事・各委員会報告
- 終了後 職場訪問…宮崎カーフェリー

## 【出席率状況報告】

- ・会員数 53名
- ・出席者 33名
- ・欠席者 20名
- ・出席率 63.46%
- ・1/140補正出席率 100.00%

## ■会長挨拶

会長 藤原昭公



皆さん、こんにちは。先週末からの大寒波でインフルエンザが大流行しており、今日は、5人の会員が欠席されています。

天気予報では明日から寒さが緩むということで、寒暖の差が激しくなるようです。体調には十分留意して頂くようお願いいたします。

2週間前に拡大増強委員長から新会員の推薦についてお願いをしました。現在、2名しか挙がっていません。4月9日の30周年記念式典には会員数60名で迎えたいと思います。残り2か月しかありません。皆様のご協力をどうぞよろしくお願いいたします。

今日は、職場訪問で、この後、宮崎カーフェリーさんにお邪魔することになっています。ご参加の皆様は遅れないようによろしくお祈りいたします。

## ■創立30周年記念事業

実行委員長 平沼正二



4月9日(土)に我がクラブの創立30周年記念式典・祝賀会を開催いたします。

会員の皆様は全員参加でよろしくお祈りいたします。



総務委員長 木村聡之

会員の皆様と広報委員のお写真ご提出のお願い

4月9日に開催します創立30周年記念の式典、祝賀会におきましてクラブの歴史を綴る映像を放映します。その他会員の皆様の紹介も行う予定ですので以下の写真の提出をお願いいたします。

◎ビデオ制作のコンセプト／＊この5年間を中心

に宮崎中央ロータリークラブが活発に活動している各委員会の活動記録の映像。また、メンバーの紹介も行ないます。＊25年間の活動の簡単な記録映像の紹介もいたします。

○募集写真／1. 会員の写真・証明写真的なものよりもスナップや表情豊かなものを希望します。

2. イベント写真・①くすの木賞②宮日美展「中央ロータリー賞」③交換留学生・台湾・イタリアなど④ひむかかたる⑤宮崎シーガイアトライアスロン⑥職場訪問⑦米山記念奨学生⑧台湾龍山RCとの交流と親睦会⑨海南RCとの交流親睦会⑩家族懇親会⑪結婚誕生祝い⑫ゲスト卓話⑬宮崎海洋高校模倣面接⑭ローターアクト活動会合など

上記の記録写真、映像、スナップ写真など提出日／2月18日例会時または2月25日例会時に事務局へ提出をお願いいたします。＊写真裏面に必ずお名前を記載してください。返却をいたします。

## ■職業奉仕委員会

委員長 山川 力



本日は職場訪問となっております。参加者が30名を超える予定でしたが、インフルエンザが流行し少し少なくなりましたが、

参加をしていただきありがとうございます。

宮崎カーフェリーには13時15分までに集合してください。

## 出席委員会報告 委員長 草田哲也

◆1/14メイクアップ者名(敬称略)

江島 寛、押川絃一郎、川越孝幸  
川崎新一、木村聡之、酒匂尚彦  
新地康宏、鈴木克信、長友春雄、長友久人  
秦喜八郎、平松 寛、松田くるみ、三輪修珍  
山川 力、渡邊 勝、山田知樹、岡田圭史





職場訪問

宮崎カーフェリー株式会社



Miyazaki Car Ferry

宮崎⇌神戸



客室のご案内

豪華なベッド・バス・トイレ・テレビが完備した個室タイプが好評です。横型客席・グループ席・車庫は半個室タイプに備えています。

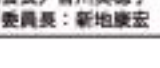
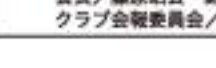
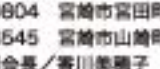
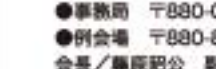
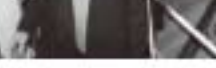
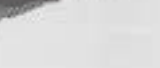
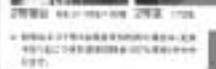

みやざきエクスプレス	船名	8128013	船種	客船
	船長	150m	総トン数	1,200t
	乗客定員	250人	総乗客定員	1,200人
こうべエクスプレス	船名	2811146000	船種	客船
	船長	18,000m	総トン数	1,200t
	乗客定員	18,000人	総乗客定員	1,200人

船積主要積元	船名	船種
	A型-302 (150t)	客船
	C型-4 (100t)	客船
	D型-1 (100t)	客船
	E型-1 (100t)	客船
	F型-1 (100t)	客船
	G型-1 (100t)	客船
	H型-1 (100t)	客船
	I型-1 (100t)	客船
	J型-1 (100t)	客船
	K型-1 (100t)	客船
	L型-1 (100t)	客船
	M型-1 (100t)	客船
	N型-1 (100t)	客船
	O型-1 (100t)	客船
	P型-1 (100t)	客船
	Q型-1 (100t)	客船
	R型-1 (100t)	客船
	S型-1 (100t)	客船
	T型-1 (100t)	客船
	U型-1 (100t)	客船
	V型-1 (100t)	客船
	W型-1 (100t)	客船
	X型-1 (100t)	客船
	Y型-1 (100t)	客船
	Z型-1 (100t)	客船

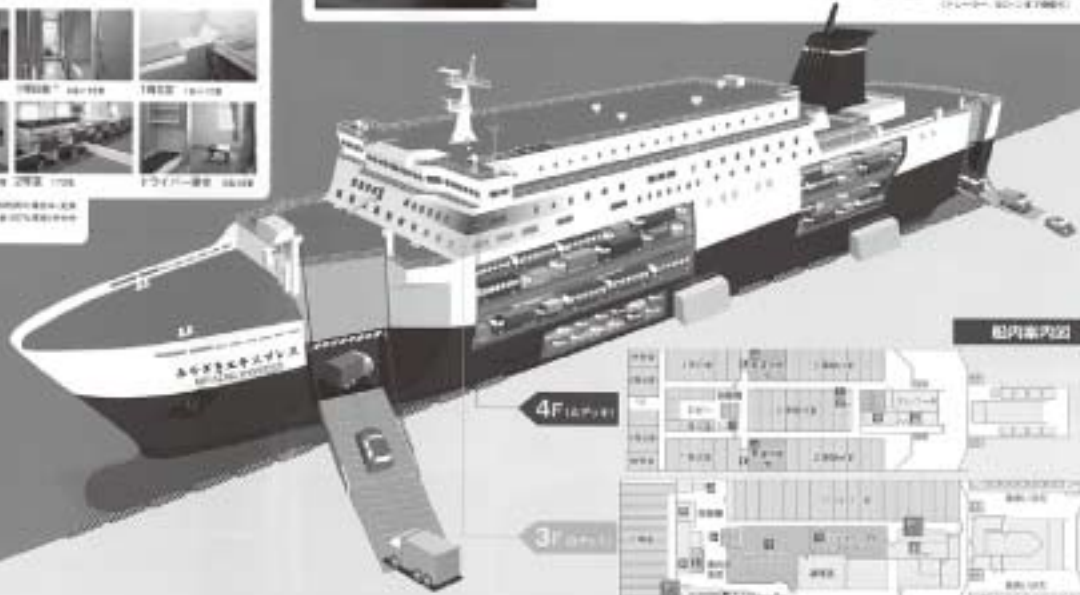

4F (デッキ)

3F (デッキ)

船内案内図



発行/ 宮崎中央ロータリークラブ

- 事務局 〒880-0804 宮崎市富田町10-25 富田町ビル TEL.0985-22-6767 FAX.0985-22-0288
- 例会場 〒880-8545 宮崎市山崎町浜山 シーガイアコンベンションセンター TEL.0985-21-1155(毎週木曜 12:30~13:30)
- 会長/藤原昭公 副会長/香川美穂子 幹事/田中 寿
- クラブ会報委員会/委員長:新地康宏 副委員長:江口徹一 委員:鈴木克信、長友久人、川崎孝幸、山田知樹、生駒俊明